

FEBRERO  
2023

¡Busca el círculo  
rojo y ahorra en  
tu compra comprando  
2 cajas!!

COMPRA  
+  
PAGA  
-  
Por la  
compra de  
2 cajas

04C12  
CODILLO DE  
CERDO CONFITADO  
2X1



COMPRA  
+  
PAGA  
-  
Por la  
compra de  
2 cajas

10B26  
BOQUERÓN VINAGRE  
AJO/PEREJIL  
2KG 1X7 UND

Lote

03B01  
BOCADITO DE  
CAMARÓN  
(13u) 6X400GR

03G79  
CROQUETA ARTESANA  
BECHAMEL/JAMÓN  
(41GR) 4X1KG

03C106  
CRIOLLA  
(MINI) CARNE  
(22GR) 2X1 KG

03C221  
COSIÑAS  
DE CHORIZO  
2X1 KG



# VERDURAS

estrella polar

Bonduelle

01A08  
**ALCACHOFAS  
CONFITADAS**  
(20 UND/BANDEJA) 1X4 UND



01B110  
**SALTEADO  
VERDURAS ASADAS**  
MINUTE 6X1KG



00G33  
**GUISANTE  
FINO**  
2X2.5 KG



01B109B  
**SALTEADO  
DE PISTO**  
MINUTE 4X2,5KG



01B130B  
**MENESTRA ESP.**  
C/ESPARRAGO Y ALCACHOFA  
4X2,5KG



01P02  
**PATATA  
CRINKLE  
(RIZADA)**  
5X2,5 KG AVIKO



01P38  
**PATATA  
GAJO  
ESPECIADA**  
C/PIEL 4X2,5KG



# PRECOCINADOS



**GYOZA  
(DUMPLINGS)**  
8X600 GR/UND VICI

03G25  
**CERDO Y VERDURAS**  
03G26  
**POLLO Y VERDURAS**  
03G27  
**VERDURAS**

03T14  
**TORTILLITA  
CAMARON  
GOURMET**  
(9/10 UD) 6X500GR



03P44  
**PIMIENTO  
PIQUILLO  
RELLENO  
BACALAO**  
10X500GR



03T04  
**TIGRE DE  
BENGALA**  
1X 2,5KG



03T99  
**TIRAS  
POLLO AL  
CURRY**  
3X1 KG

**COMPRA  
+  
PAGA**  
Por la compra de 2 cajas



03T98  
**TIRAS  
POLLO 3  
PIMIENTAS**  
3X1 KG

**COMPRA  
+  
PAGA**  
Por la compra de 2 cajas





# PESCADOS

estrella polar

06G85  
**GAMBA  
PELADA**  
(30/50)  
5X1 KG



SIN AGUA

07V16  
**VAINA POTA G**  
1X7 KG



07D68  
**DORADA  
EVisCERADA**  
(300/400) 20%GL.  
1X5KG.



**COMPRA  
+  
PAGA**

Por la  
compra de  
2 cajas

06A12  
**ALMEJA  
BLANCA**

60/80  
VIETNAM 6X1KG

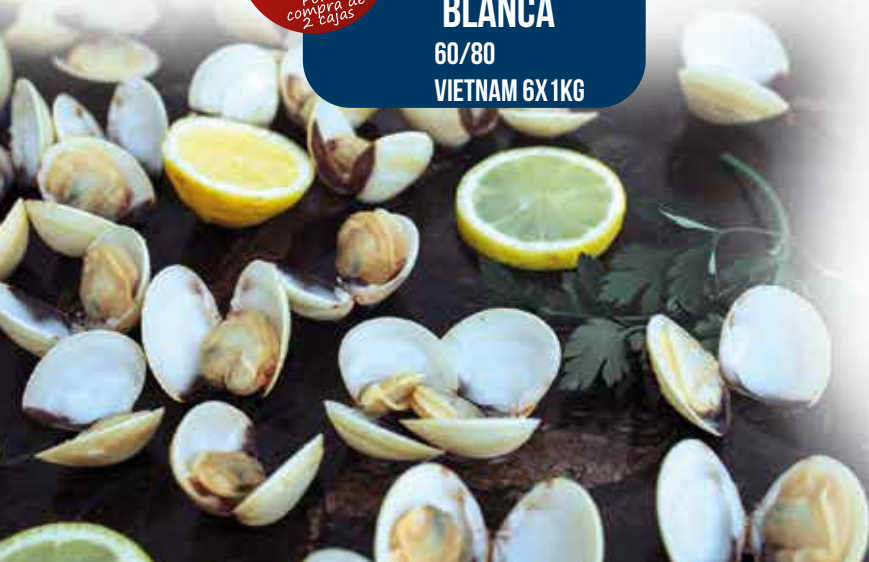

07P01  
**PORCIÓN BACALAO**  
P.SAL 18% GL. 1X7 KG



# PESCADOS



07P77B  
**FILETE DE  
PEZ ESPADA**  
30%GL. (50/70)  
1X6KG



07C41B  
**CAELLA  
TAQUITO**  
S/A 1X5 KG



07F72  
**FILETE HALIBUT**  
200/400 25% GL. 1X6 KG

07F09  
**FILETE DE  
FOGONERO**  
P.SAL 1000+ 10%GL  
1X11KG



07P34  
**PREPARADO  
SOPA MARISCO**  
5X1 KG

**Premium**





# CARNES

estrella polar



03CY10  
**COSTILLA CERDO  
CONFITADA BBQ**  
(8X570GR APROX)  
1X4 KG APROX

04J09  
**JAMONCITOS  
POLLO**  
BLOQUE 1X4,9 KG APROX.



04P33  
**PLUMA DE CERDO  
ARTE**  
1X7,5 KG APROX.

04A17  
**ALBONDIGAS  
CERDO/  
VACUNO**  
5X1 KG

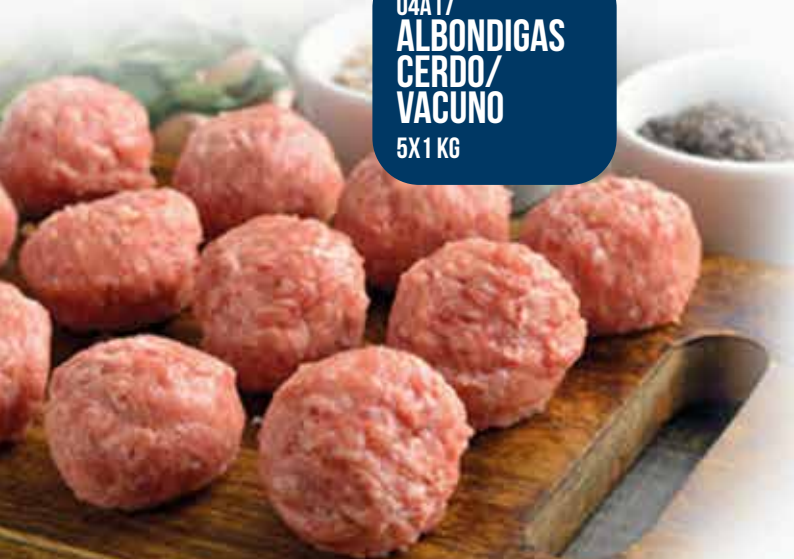

04E41  
**ENTRAÑA VACUNO  
MAYOR**  
CONGELADA 2KG. APROX.

# CARNES



**04CV1**  
**CADERA VACUNO**  
**MAYOR**  
(CROCA) CONGELADA  
1X5,5KG APROX.

**04H70**  
**HAMBURGUESA VACUNO**  
200GR 1X20 UD DEHESA BEEF

**04H71**  
**HAMBURGUESA RETINTA**  
200GR 1X20 UD DEHESA BEEF

**04H72**  
**HAMBURGUESA ASTURIANA**  
200GR 1X20 UD DEHESA BEEF

**04H73**  
**HAMBURGUESA BUEY**  
220GR 1X10 UD DEHESA BEEF

**04H74**  
**HAMBURGUESA VACUNO**  
**SMASH**  
100GR 1X48 UD DEHESA BEEF

EXQUISITAS  
**hamburguesas**  
**DE RAZA**

**DEHESA**  
**BEEF**

HAMBURGUESA DE RETINTO 200 G

HAMBURGUESA DE VACUNO 200 G

HAMBURGUESA DE TERNERA  
ASTURIANA 200 G

HAMBURGUESA  
DE BUEY 220 G

20 UNIDADES  
POR CAJA





# REFRIGERADOS

10J06C  
**JAMON CEBO 50%**  
1X(7,5/8) KG APROX.



10J16  
**JAMÓN CURADO  
LONCHAS**  
(S/ GLUTEN) 6X500 GR /UND



10L15  
**LOMO CEBO 50%**  
800GR 1X1 UND



10S07  
**SALCHICHÓN  
IBÉRICO BELLOTA**  
1X1 UND 600GR



10CP5  
**CENTRO PALETA  
CEBO IBERICA 50%**  
4X2,5KG APROX



10C48  
**CHORIZO IBÉRICO  
BELLOTA**  
1X1 UND 600GR





# REFRIGERADOS



10ZB1  
**BACON  
PIEZA  
ALMIREZ**  
2X3.2 KG APROX



10ZF1  
**FIAMBRE  
SANDW.  
ALMIREZ**  
2X4 KG



11UN2  
**NATA RAMA  
PROFESIONAL**  
35% MG.G 1X8L./UND



10FA5  
**FILETE  
ANCHOA**  
R0-1000 16X UND



10ZB7  
**BACON  
LONCHA**  
3X1 KG



0007B  
**QUESO  
OVEJA  
VIEJO  
RESERVA**  
2X3,1 KG APROX



0008B  
**QUESO OVEJA  
VIEJO RESERVA  
MITAD**  
4X1,6 KG APROX



# CONSERVAS



**Risso**  
QUALITY  
SINCE 1955



**10A04**  
**ACEITE**  
**MONODOSIS**  
(10ML/ 252 UND)  
1X1



**10V04**  
**VINAGRE**  
**MONODOSIS**  
(8ML/252 UND)  
1X1

**10C61**  
**CREMA DE**  
**JAMÓN CURADO**  
25GR/45 UND  
1X10



**10T10**  
**TOMATE**  
**NATURAL**  
25GR/45 UND  
1X10



**10CM3B**  
**MANTEQUILLA**  
**PORCIONES**  
(10GR/100 UND)  
1X6 UND



**10P10**  
**PATÉ**  
25GR/45 UND  
1X10

**10C60**  
**CREMA DE**  
**JAMÓN YORK**  
25GR/45 UND 1X10



**13A01**  
**ACEITE**  
**FREIDORA**  
10L 1X1 UND.



**12A13**  
**ATÚN**  
**MIGAS**  
BOLSA 16X1KG



**13M01**  
**MAYONESA**  
**SUPERIOR**  
5L 1X1 UND



# PAN Y BOLLERÍA



24B268 - 69343  
**SUPER  
NAPOLITANA  
BOMBON FACIL**  
120GR 72 UND 1X1



24B269 - 69352  
**SUPER  
NAPOLITANA  
CREMA FACIL**  
120GR 72 UND 1X1



24B263 - 69405  
**CROISSANT  
MARGARINA**  
CURVO XL 120GR  
34UND 1X1



24B266 - 65512  
**FLAUTA  
CHOCOLATE**  
75GR 100 UND 1X1



24B267 - 81872  
**CRESTA  
FRANKFURT Y  
QUESO**  
100GR 60 UND 1X1



08T62  
**TARTA BOLO  
FERRERO**  
1,4KG 1X2 UND



08T85  
**TARTA WHISKY**  
PREC. 1,3KG 1X2 UND

08T30  
**TARTA PASTEL  
QUESO ORIGINAL**  
2,1KG 4X1 UND.

08T05  
**TARTA  
CHOCOLATE Y  
CALABAZA**  
2KG 1X1





2ª UNIDAD  
70% DTO.

05M346  
**POKER CROCAN**  
INDIVIDUAL 18 UND.

## 50% DESCUENTO



05M413  
**CREMA HELADO PLUS  
DULCE LECHE**  
5,5L 1X1UND



05M387  
**CREMA HELADO PLUS  
STRACCIATELLA**  
5,5L 1X1UND



05M374B  
**CREMA HELADO PLUS  
RON CON PASAS**  
2,5L (2UND) 1X1



2ª UNIDAD  
70% DTO.

05M348  
**PORCIÓN  
AVELLANA**  
(70ML/24 UND)



05M150  
**TARTA CANADÁ**  
1L. 1X 6 UND.



## X FERIA de Alimentación

28 de febrero | 1 de marzo 2023 | 11:00 a 19:00 h.  
El Olivar de Santa Teresa (Torrijos)

Regalo  
para todos  
los asistentes

- Más de 40 expositores
- Más de 500 referencias
- Promociones in situ
- Zona Show Cooking

**¡Estás invitado,  
te esperamos!**



C/ La Monja, 18 | 45530 SANTA OLALLA (To)  
Tel.: 925 744 142 | [www.disalcon95.com](http://www.disalcon95.com)



Consulta o descarga  
el catálogo en tu móvil



**¡¡Nuevo logo,  
misma esencia!!**